

LAND ZIJDE



Jaarverslag Stichting Landzijde 2019

Publieksversie

Stichting Landzijde
Stationsweg 36
1441 EJ Purmerend

info@landzijde.nl
www.landzijde.nl
0229 - 47 41 18

KVK:
37121910

AGB-code:
73731402;
73731620;
73736786



INHOUDSOPGAVE

DE ORGANISATIE

Inleiding	03
Verhouding boerderijen per regio 2019	04
Organogram.....	05
Verhuizing	06

DE CIJFERS

Deelnemers	07
Klanttevredenheidsonderzoek	08
Opbrengsten organisatie	08

INNOVATIE

Focus op innovatie	09
Vriendentuinen	09
Kwekerij Osdorp	10
Buiten Gewoon Leren	11
Kwaliteit op het gebied van zorg en service	11
Toekomstvisie.....	12

Klik hierboven op de informatie die je wilt lezen, door middel van deze pijl navigeer je eenvoudig terug naar deze pagina.



TROTS

Wij zijn trots op onze boeren. Met passie en levenservaring en vooral met kennis en kunde, organiseren zij op jaarbasis voor bijna 2000 deelnemers een betekenisvolle dagbesteding. Landzijde ondersteunt de boeren met een team van onder andere zorgcoördinatoren, regiocoördinatoren en administratie. Met ondernemersgeest en in samenwerking bundelen wij onze krachten en investeren wij samen in kwaliteit, vakmanschap en ontwikkeling.

Wij brengen u graag op de hoogte van wat onze organisatie in samenwerking met de boeren en andere partijen heeft bereikt. Maar dat niet alleen, er is ook gewoon zoveel moois te melden. Neemt u deze jaarverantwoording vooral eens door en mocht u vragen hebben, dan weet u ons te vinden.

*Johan Zandberg en Hillie Faber,
Raad van Bestuur*

ELKE DAG VAN WAARDE

Dat is wat ons drijft. Mensen willen van betekenis zijn, voor zichzelf en voor anderen. Actief bezig zijn geeft zin en een verhaal om te vertellen. Actief bezig zijn betekent ook meer structuur in je leven en een betere conditie, waardoor je weer beter voor jezelf kunt zorgen en mee kunt doen op de boerderij én in je eigen omgeving.



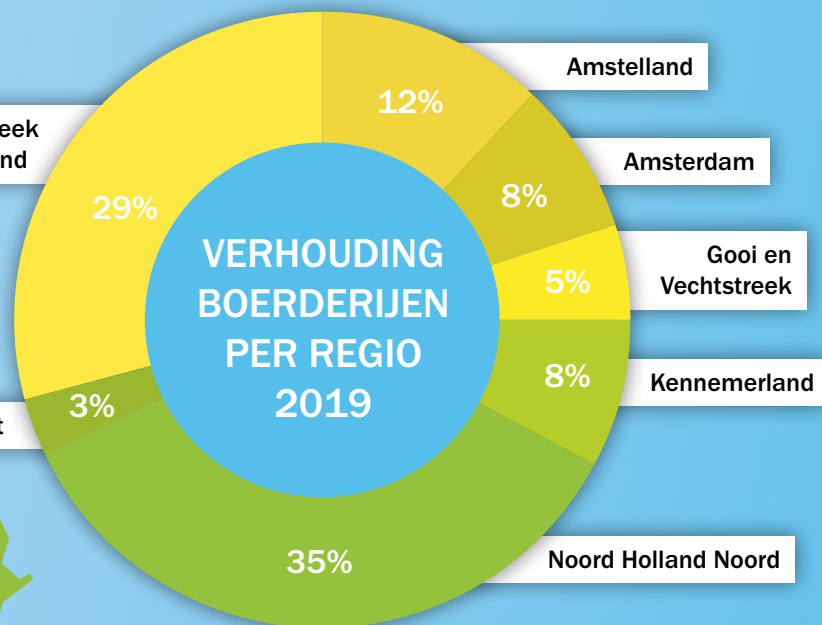

DE BOERDERIJEN IN BEELD

VAN BUITEN WORD JE BETER

In contact met wind, regen, aarde en groen. Dat is onze grondhouding en zorgvisie. Landzijde is een zorginstelling met meer dan 110 aangesloten agrarische bedrijven waar, voor mensen die dat nodig hebben, genieten, leren en werken wordt gecombineerd.



Raad van commissarissen

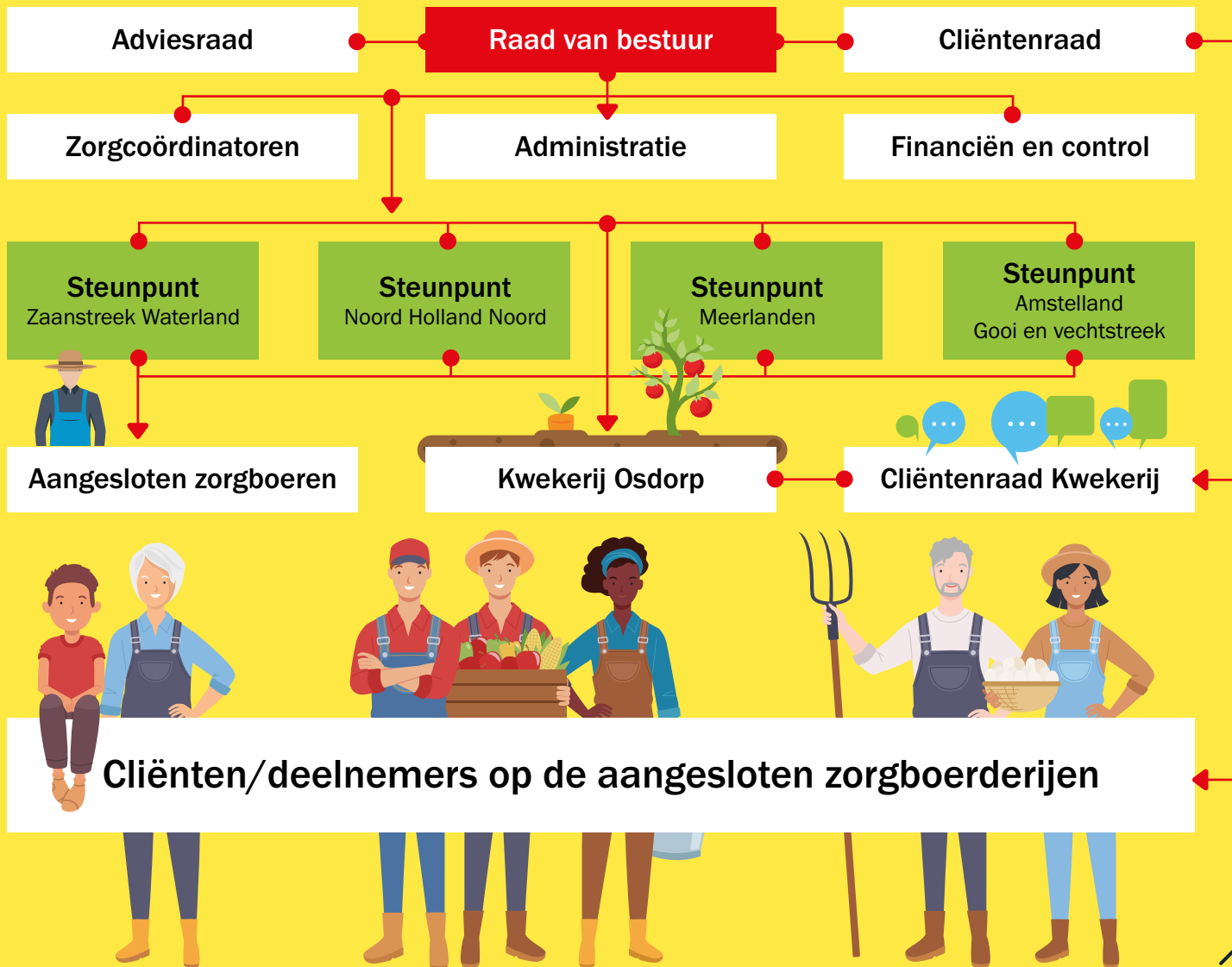
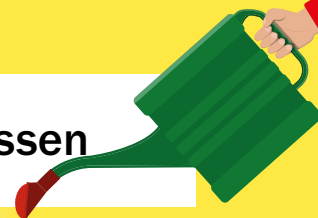

VERHUIZING

Het mooie monumentale pand waarin Landzijde gevestigd was, werd helaas te klein. Daarom zijn wij verhuisd naar een nieuw, centraal gelegen en modern kantoorpand nabij het station. Voordat wij het pand betrokken, heeft er eerst een verbouwing plaatsgevonden. Ons nieuwe kantoor is ruim, licht, warm en kleurrijk. Het heeft een open indeling en wij hebben buiten zoveel mogelijk naar binnen gehaald. Benieuwd? Breng ons dan vooral een bezoek!



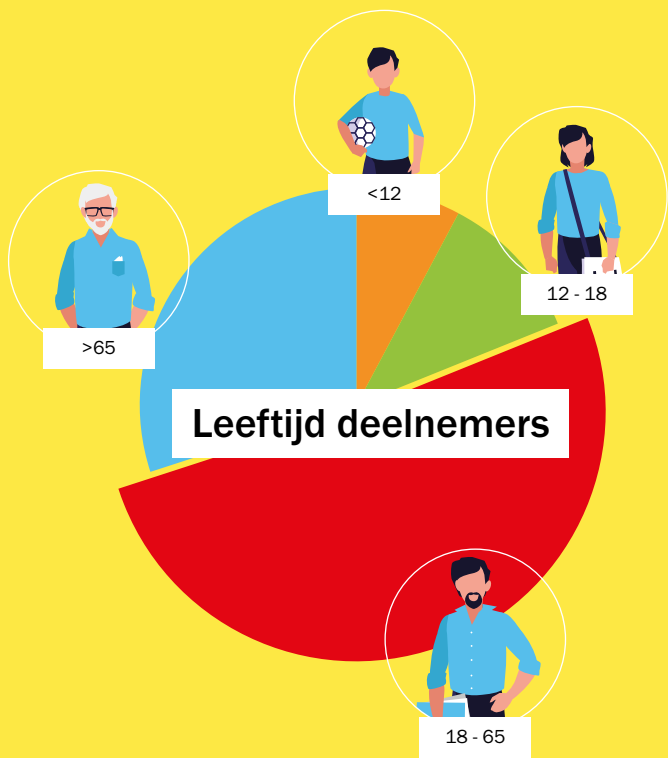

DEELNEMERS

Aantal intakes



In-/uitstroom deelnemers

Gestopt (light green) Nieuw (dark green)

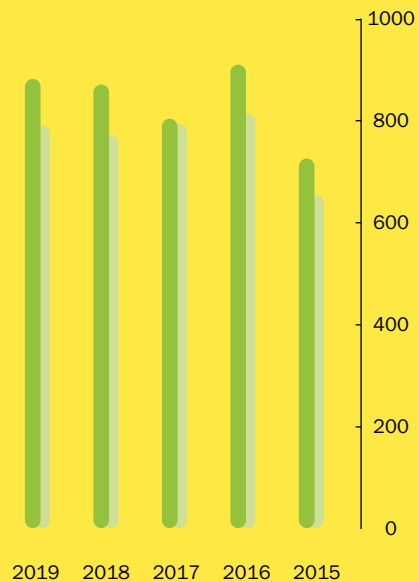

Aantal deelnemers totaal

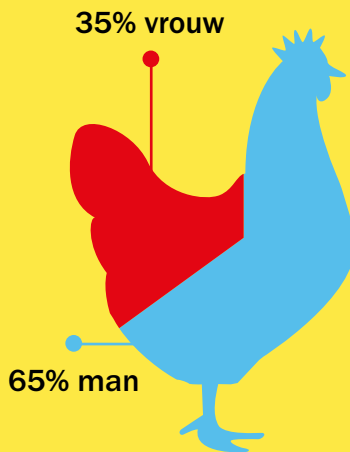
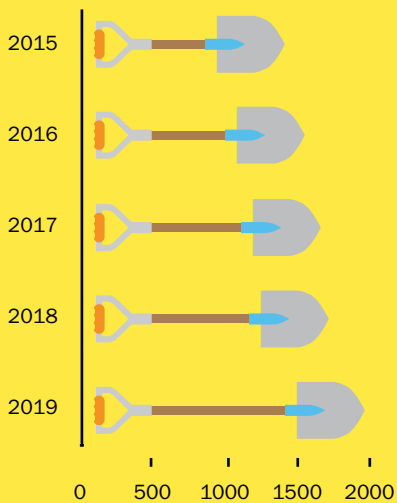



OPBRENGSTEN ORGANISATIE

De totale omzet in 2019 is € 14.899.809,- en toont een stijging van 15,1% ten opzichte van 2018.

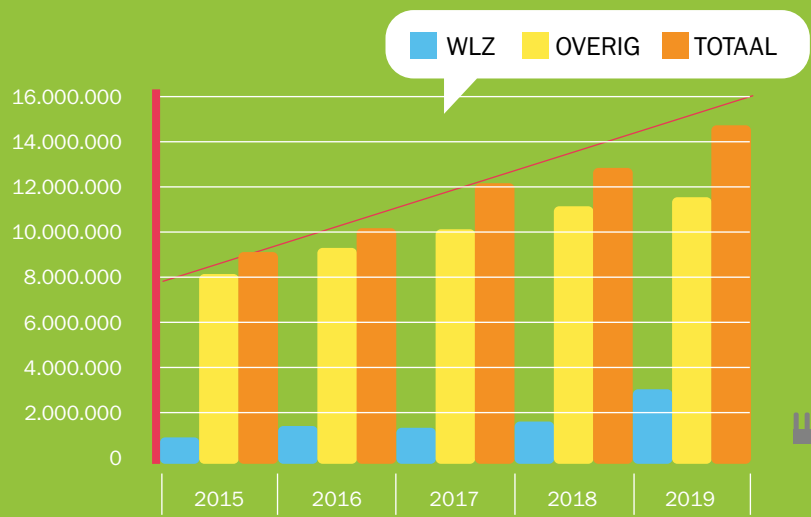

INNOVATIE

FOCUS OP INNOVATIE

Onze initiatieven Buiten Gewoon Leren, Kwekerij Osdorp en de Vriendentuinen, het zijn stuk voor stuk voorbeelden van innovatieve (zorg)concepten, die voorzien in een duidelijke behoefte vanuit de maatschappij. Ideeën als deze ontstaan dankzij intensieve samenwerking met onze boeren, met de deelnemers op de boerderijen, de cliëntenraad, kwartaalgesprekken met financiers en contacten in ons netwerk.

VRIENDENTUINEN: SAMEN LEVEREN WE AAN DE VOEDSELBANK

In de Vriendentuinen worden door de deelnemende zorgboerderijen verse producten verbouwd en scharreleieren geraapt, die aan voedselbanken in Noord-Holland worden geschonken. Het gaat niet om overgebleven voedingsmiddelen, maar om producten die speciaal voor dit doel verbouwd en verzameld worden. Er worden wekelijks groenten en eieren geleverd aan diverse voedselbanken in Noord-Holland.



KWEKERIJ OSDORP: EEN STUKJE PLATTELAND IN EEN STEDELIJKE OMGEVING

Kwekerij Osdorp biedt aan een heel grote groep Amsterdammers zinvolle dagbesteding, structuur, een aanvulling op het inkomen, een kans op een opleiding, een sociale leeromgeving, een warme maaltijd en een werkomgeving waar de doelgroep (O)GGZ zich thuis en gewaardeerd voelt. Dagelijks werken 70-90 deelnemers mee in de kassen. Om marktconforme producten te maken is een uitdaging, maar geeft enorm veel voldoening. Het succes van de kwekerij is te danken aan goede samenwerkingsverbanden en het voorzien in een behoefte van de mensen uit de stad.

Landzijde richt zich onder meer op leer- en scholingsmogelijkheden voor cliënten, om zo de kansen en mogelijkheden voor doorstroming van dagbesteding naar werk te vergroten. Een voorbeeld hiervan is de samenwerking van De Kwekerij met het MBO. In 2019 hebben 8 deelnemers een MBO niveau 1 diploma behaald en zijn 15 nieuwe leerlingen met de opleiding gestart. Ook wordt er op De Kwekerij taalonderwijs aangeboden aan deelnemers die de Nederlandse taal beperkt beheersen. Hiervan wordt veel gebruik gemaakt.



BUITEN GEWOON LEREN: KANSEN OP ONTWIKKELING BINNEN DE MAATSCHAPPIJ

Binnen het project Buiten Gewoon Leren (BGL), dat Landzijde samen met partners uit het onderwijs en het bedrijfsleven heeft vormgegeven, richten wij ons op leer- en ontwikkelmogelijkheden voor de cliënten. Wij onderscheiden daarin vier verschillende vormen:

BGL onderwijs aan jonge kinderen | BGL 12-18 jaar | BGL digitaal | Werktrainingsboerderijen

Buiten Gewoon Leren heeft per regio een andere aanpak. Passend bij elk samenwerkingsverband wordt maatwerk geleverd. Landzijde initieert regionale, structurele afspraken rondom onderwijs-zorgarrangementen op zorgboerderijen.



KWALITEIT OP HET GEBIED VAN ZORG EN SERVICE

- Alle aangesloten boerderijen beschikken over het keurmerk “Kwaliteit laat je zien”, van de Federatie Landbouw en Zorg.
- Met behulp van Vanzelfsprekend (klanttevredenheidstoetsing) meten we de tevredenheid van onze deelnemers en de effectiviteit van de zorg op onze boerderijen.
- Zorgboeren worden ondersteund bij de uitvoering van de kritieke zorgtaken door zorg- en regio-coördinatoren.
- Met iedere deelnemer worden afspraken op maat gemaakt over wensen en ontwikkelingsmogelijkheden. Deze worden vastgelegd in een functioneringsplan en regelmatig geëvalueerd.
- Landzijde organiseert doorlopend netwerkvondens voor boeren in het kader van permanente educatie en intervisie.
- De samenwerking wordt jaarlijks met de boeren geëvalueerd.
- Landzijde is doorlopend bereikbaar bij vragen.
- In de adviesraad worden boeren betrokken bij de ontwikkeling van het beleid.
- Er is transparantie over de financiële kaders van de samenwerking.
- In de cliëntenraad denken deelnemers mee over de ontwikkeling van Landzijde.



TOEKOMSTVISIE

Landzijde is innovatief, gedreven en aanjager als het gaat om de positieve ontwikkeling van zorglandbouw. Dat uit zich elk jaar in een aantal nieuwe doelen en speerpunten, die zowel voor de ontwikkeling van de eigen organisatie als voor onze cliënten, zorgboeren en ketenpartners van belang zijn. In de loop van 2020 werken wij onder meer aan:

DOORONTWIKKELING BUITEN GEWOON LEREN

Buiten Gewoon Leren heeft per regio een andere aanpak. Passend bij elk samenwerkingsverband wordt maatwerk geleverd.

- In Noord Kennemerland en Waterland wordt in 2020 duidelijk of we kunnen komen tot een duurzame samenwerking tussen zorg en onderwijs.
- In Zaanstreek, West-Friesland en Haarlem zijn in 2020 concrete afspraken over het al dan niet starten van BGL onderwijs op boerderijen van Landzijde.
- In de Kop van Noordholland en Amsterdam/Diemen oriënteren we ons in 2020 verder over het al dan niet samenwerken in het kader van BGL.
- In de Kop van NH is in 2019 een pilot van start gegaan voor leerlingen met grote afstand tot onderwijs, waarvan in 2020 de resultaten bekend worden.
- BGL plus (doelgroep 12 tot 18 jaar) en BGL digitaal (digitale leeromgeving) krijgen meer vorm. In 2020 worden ook deze speerpunten doorontwikkeld.
- Er wordt in samenwerking met zorgboeren en andere betrokken bekeken of ook natuurbeheer een onderdeel van het BGL kan worden.

DOORONTWIKKELING KWALITEITSBELEID

In 2019 is het kwaliteitsbeleid uitgebreid beschreven en getoetst. Het ISO certificaat is behaald.

- In 2020 is er extra aandacht voor medicatiebeleid, MID en risico inschatting bij jeugd.
- Naast de reguliere netwerkavonden en scholingsactiviteiten voor zorgboeren bieden we in 2020 in samenwerking met de Onderwijsgroep Noord West Holland de opleiding Zorg op het Bedrijf aan onze zorgboeren.
- Een doel is om (ex)cliënten op te leiden en in te zetten om, als ervaringsdeskundigen, deelnemers te ondersteunen bij het gebruik van Vanzelfsprekend, om zo de zelfregie van de deelnemers te stimuleren. Tegelijkertijd bieden we de betrokken (ex)cliënten hiermee ontwikkelkansen.
- Landzijde participeert in de kwaliteitscommissie van de Federatie Landbouw en Zorg.





DUURZAAMHEID

Landzijde investeert in duurzaamheid, zowel bij Kwekerij Osdorp als binnen de kantoororganisatie. Bij Kwekerij Osdorp is geïnvesteerd in een klimaatcomputer en in ledverlichting. Daarnaast is Landzijde verhuisd naar een nieuwe, energiezuinige locatie in het centrum van Purmerend.

- In 2020 compenseert Landzijde de uitstoot van CO2 met betrekking tot de vervoersbewegingen van de zorg coördinatoren.
- Er wordt nader bekeken of Kwekerij Osdorp duurzamer kan worden ingericht. Het gaat om de vervanging van installaties door energiezuinige varianten, een pilot met gemeenschappelijk vervoer voor de deelnemers en eventueel de aanschaf van zonnepanelen of een warmtepomp.

ORGANISATIEONTWIKKELING

Service en plezier zijn belangrijke thema's binnen onze organisatie. Het leveren van kwaliteit en service aan zorgboeren, gemeenten en ketenpartners staat, samen met een plezierige samenwerking, voorop. De juiste (communicatie) middelen zijn daarbij onmisbaar.

- In 2020 werkt de organisatie aan automatisering van de facturatieprocessen, een goed intranet, de implementatie van het elektronisch cliënten dossier, jaargesprekken nieuwe stijl en het organiseren van een Wei(j)dag met als onderwerp 'regiostructuur'.

